

FIDEI FLASH INFORMATION

- Ouverture de l'Ecole Maternelle de Guet-Ndar
- Lancement du chantier du Centre Socio-Educatif

L'école maternelle tant attendue par les familles de Guet-Ndar, quartier des pêcheurs de Saint-Louis du Sénégal, a ouvert ses portes à la fin du mois d'octobre.

La surélévation et l'extension d'un petit bâtiment de l'école primaire, entreprises par **FIDEI**, ont permis de libérer des locaux en rez-de-chaussée qui ont été convertis en une école maternelle.

Trois salles de 60m² ont été rénovées et adaptées pour les jeunes enfants ; un bloc sanitaire a été construit, de même qu'une cuisine pour le programme de nutrition. Un espace de jeux sécurisé a été créé dans la cour centrale.

180 enfants de 3 à 5 ans sont scolarisés dans la nouvelle école; l'Etat Sénégalais a fourni les équipements et nommé 4 institutrices confirmées ; 3 assistantes maternelles ont été choisies et prises en charge par les parents d'élèves.



Le bâtiment en juin 2008 avant la surélévation



Le bâtiment en octobre 2008 rénové et surélevé

2 classes de CM2 se trouvent dans des locaux provisoires dans l'attente de la construction du centre socio-éducatif dont le chantier a été ouvert cette semaine.



L'ouverture de la maternelle: jour de fête pour les enfants

FIDEI et toute la **Communauté de Guet-Ndar** remercient de tout cœur les donateurs qui ont permis cette nouvelle réalisation.

180 enfants, en 3 sections, petite moyenne et grande, bénéficient dorénavant d'une qualité d'enseignement reconnue.

Ils rejoindront, après leur année en grande section, l'école élémentaire Cheikh Touré, pôle éducatif de référence disposant d'un espace informatique et d'une bibliothèque, encadré par une équipe pédagogique compétente et motivée

Lancement du chantier de construction du Centre Socio-Educatif.

La convention avec l'Etat signée et les autorisations administratives obtenues, le chantier de construction du Centre Socio-Educatif a été ouvert cette semaine. La démolition des existants et la fabrication des moellons ont débuté.

Les plans approuvés par **FIDEI** et par les bénéficiaires prévoient 2 salles de classes de 90m² au 1^o étage qui abriteront 100 élèves et 2 salles polyvalentes modulables au rez-de-chaussée qui accueilleront les associations et groupements à caractère économique et social, une école de couture, des cours d'alphabétisation et de soutien scolaire et des sessions de sensibilisation et de formation à l'environnement, l'hygiène, et la vie familiale.



Anciennes salles de classes en cours de démolition

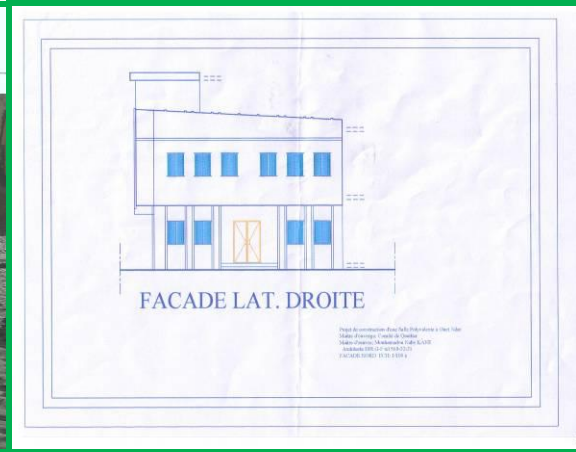

Perspective du futur centre socio-éducatif

FIDEI a doté l'école de couture de 5 machines électriques ; 10 autres seront acheminées aux mois de mars et juillet ; les couturières ont confectionné les tabliers pour les enfants de la maternelle. En contrepartie de la mise à disposition des locaux et du matériel elles dispenseront des cours de couture aux élèves des classes de cours moyen et de cours élémentaire de l'école Cheikh Touré.



Les écoliers portent les tabliers confectionnés à l'école de couture

FIDEI financera la construction et l'équipement du centre socio-éducatif en partenariat avec la Fondation Abbé Pierre.

A ce jour le budget n'est couvert qu'à 80%.

L'appel à dons du mois de septembre reste ouvert.

Un reçu fiscal sera émis.

La réduction d'impôt sera de 66% du montant de votre don.

Les chèques sont à adresser au siège de l'association à l'adresse ci-dessous.